Valsts un vietējās nozīmes aizsargājamie kultūras pieminekļi.
Kultūrvēsturiskie objekti.

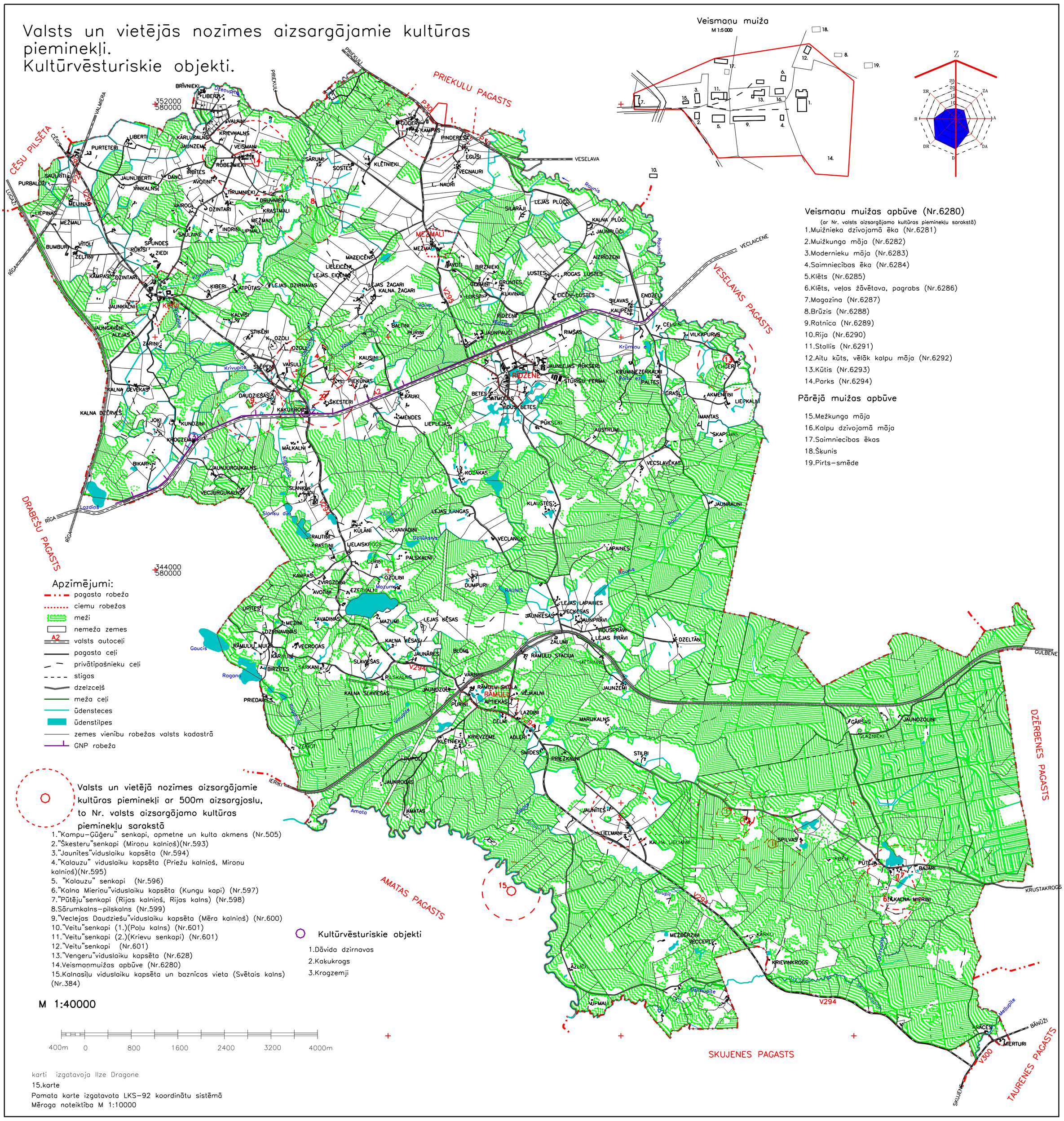

Veismaņu muižas apbūve (Nr.6280)

(ar Nr. valsts aizsargājamo kultūras pieminekļu sarakstā)

1.Muižnieka dzīvojamā ēka (Nr.6281)
2.Muižkunga māja (Nr.6282)
3.Modernieku māja (Nr.6283)
4.Saimniecības ēka (Nr.6284)
5.Klēts (Nr.6285)
6.Klēts, veļas žāvētava, pagrabs (Nr.6286)
7.Magazīna (Nr.6287)
8.Brūzis (Nr.6288)
9.Ratnīca (Nr.6289)
10.Rija (Nr.6290)
11.Stallis (Nr.6291)
12.Aitu kūts, vēlāk kalpu māja (Nr.6292)
13.Kūtis (Nr.6293)
14.Parks (Nr.6294)

Pārējā muižas apbūve

15.Mežkunga māja
16.Kalpu dzīvojamā māja
17.Saimniecības ēkas
18.Šķunis
19.Pirts–smēde

karti izgatavoja Ilze Dragone
15.karte
Pamata karte izgatavota LKS–92 koordinātu sistēmā
Mēroga noteiktība M 1:10000