36.lapas
35.lapa

Cēsu pilsētas teritorijas plānojums 2005.-2017.

Esošā galvenā zemes izmantošana 2004.g

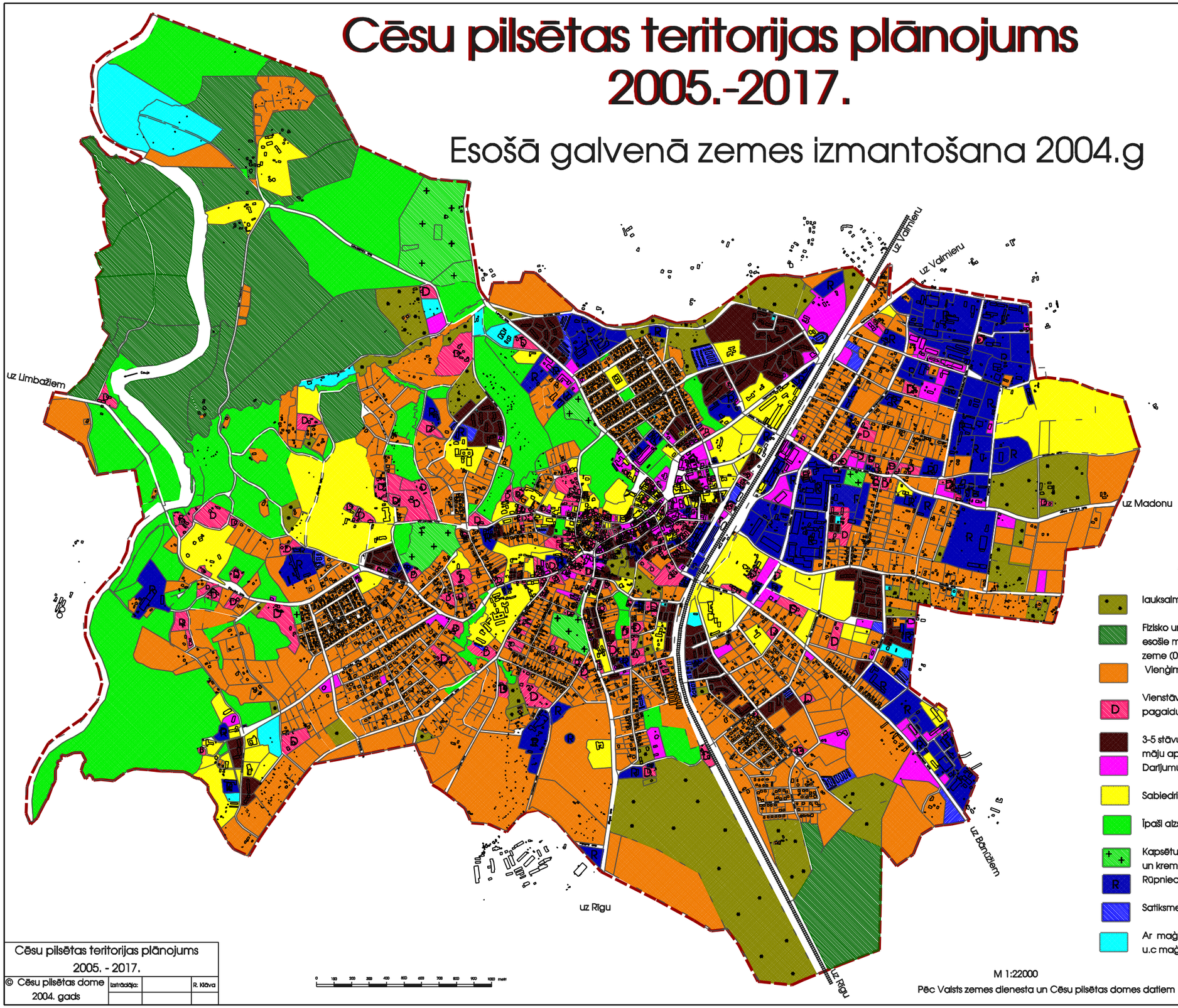

Apzīmējumi

- Lauksaimniecībā izmantojamā zeme (01)
- Fizisko un juridisko personu īpašumā vai lietošanā esošie meži un pārējā mežsaimniecībāizmantojamā zeme (02)
- Vienģimenes, divģimeņu dzīvojamo māju apbūve (0601)
- Vienstāva un divstāvu daudzdzīvokļu un pagaidu uzturēšanās māju apbūve (0701)
- 3-5 stāvu daudzdzīvokļu un pagaidu uzturēšanās māju apbūve (0702)
- Darījumu iestāžu un komerciāla rakstura apbūve (08)
- Sabiedriskas nozīmes objekti (09)
- Īpaši aizsargājamās dabas teritorijas (0908)
- Kapsētu teritorijas un ar tām saistīto ceremoniālo ēku un krematoriju apbūve (0909)
- Rūpniecības objektu zeme (10)
- Satiksmes infrastruktūras objekti (11)
- Ar maģistrālajiem elektropārvades un sakaru līnijām u.c maģistrālajiem caurulvadiem saistīta apbūve (12)

M 1:22000

Pēc Valsts zemes dienesta un Cēsu pilsētas domes datiem

Cēsu pilsētas teritorijas plānojums 2005. - 2017.			
© Cēsu pilsētas dome 2004. gads	Izstrādāja:		R. Klāva