Meliorētās zemes

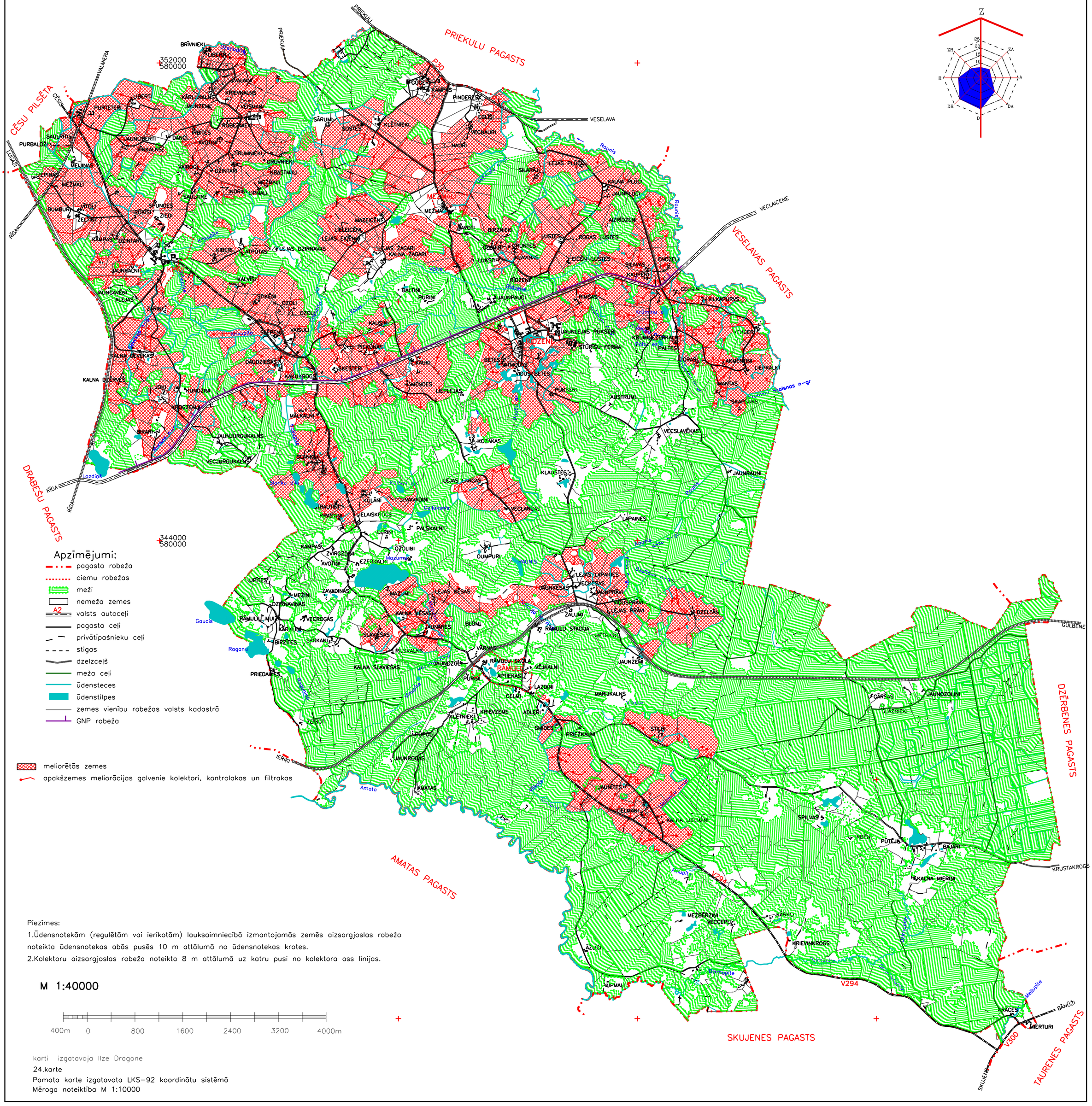

Piezīmes:

1.Ūdensnotekām (regulētām vai ierīkotām) lauksaimniecībā izmantojamās zemēs aizsargjoslas robeža noteikta ūdensnotekas abās pusēs 10 m attālumā no ūdensnotekas krotes.

2.Kolektoru aizsargjoslas robeža noteikta 8 m attālumā uz katru pusi no kolektora ass līnijas.

M 1:40000

400m 0 800 1600 2400 3200 4000m

karti izgatavoja Ilze Dragone

24.karte

Pamata karte izgatavota LKS-92 koordinātu sistēmā

Mēroga noteiktība M 1:10000