RISKA TERITORIJAS UN OBJEKTI, A KATEGORIJAS PIESĀRŅOJOŠĀS DARBĪBAS UZŅĒMUMI UN FERMAS

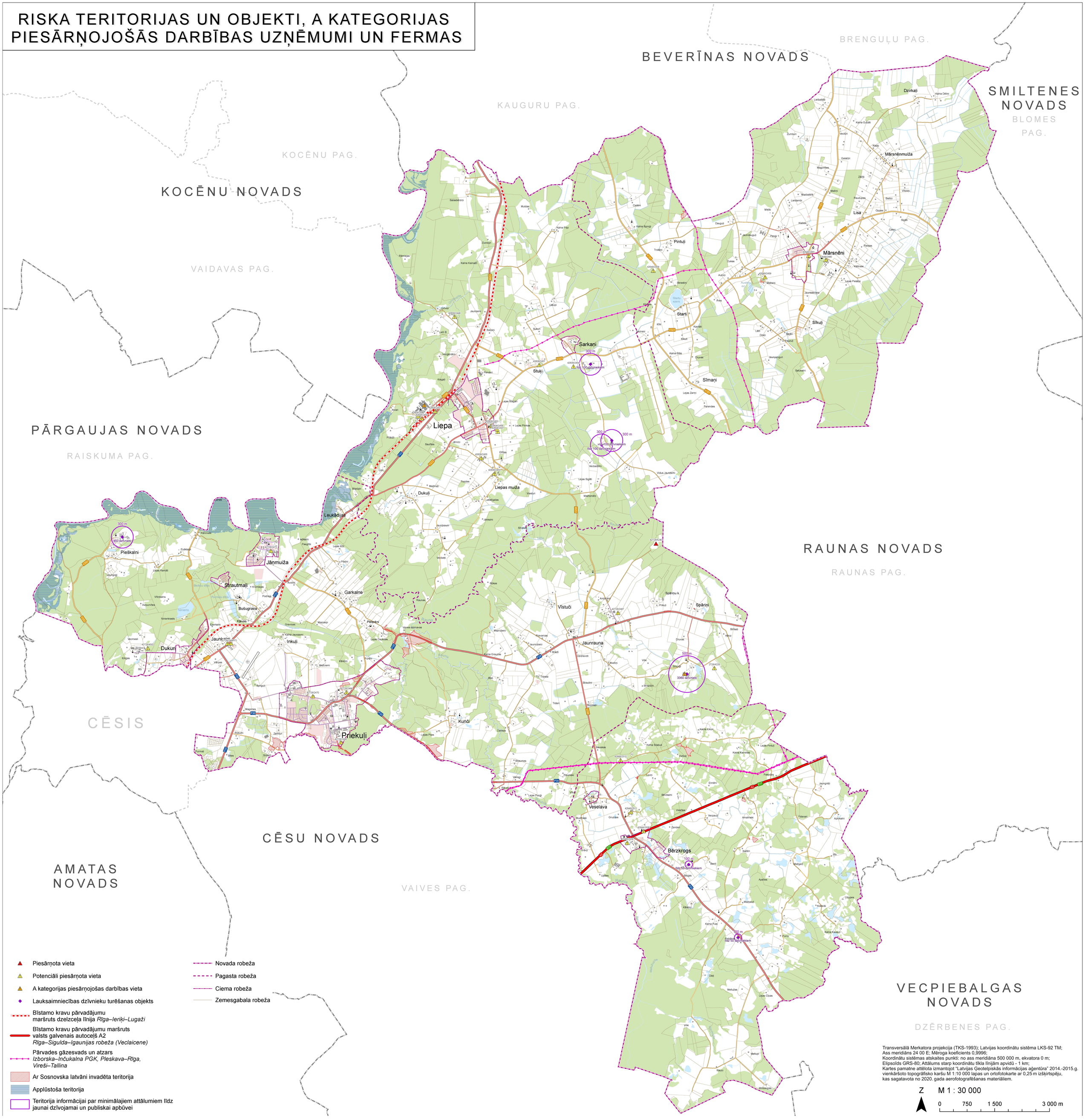

- Piesārņota vieta
- Potenciāli piesārņota vieta
- A kategorijas piesārņojošas darbības vieta
- Lauksaimniecības dzīvnieku turēšanas objekts
- Bīstamo kravu pārvadājumu maršruts dzelzceļa līnija *Rīga–Ieriķi–Lugaži*
- Bīstamo kravu pārvadājumu maršruts valsts galvenais autoceļš A2 *Rīga–Sigulda–Igaunijas robeža (Veclaicene)*
- Pārvades gāzesvads un atzars *Izborska–Inčukalna PGK, Pleskava–Rīga, Vireši–Tallina*
- Ar Sosnovska latvāni invadēta teritorija
- Applūstoša teritorija
- Teritorija informācijai par minimālajiem attālumiem līdz jaunai dzīvojamai un publiskai apbūvei
- Novada robeža
- Pagasta robeža
- Ciema robeža
- Zemesgabala robeža

Transversālā Merkatora projekcija (TKS-1993); Latvijas koordinātu sistēma LKS-92 TM;
Ass meridiāns 24 00 E; Mēroga koeficients 0,9996;
Koordinātu sistēmas atskaites punkti: no ass meridiāna 500 000 m, ekvatora 0 m;
Elipsoīds GRS-80; Attālums starp koordinātu tīkla līnijām apvidū - 1 km;
Kartes pamatne attēlota izmantojot "Latvijas Ģeotelpiskās informācijas aģentūra" 2014.-2015.g. vienkāršoto topogrāfisko karšu M 1:10 000 lapas un ortofotokarte ar 0,25 m izšķirtspēju, kas sagatavota no 2020. gada aerofotografēšanas materiāliem.

Z M 1 : 30 000

0 750 1 500 3 000 m