PRIEKUĻU NOVADA (LĪDZ 2021. GADA 1. JŪLIJAM) PRIEKUĻU PAGASTA UN VESELAVAS PAGASTA FUNKCIONĀLĀ ZONĒJUMA KARTE

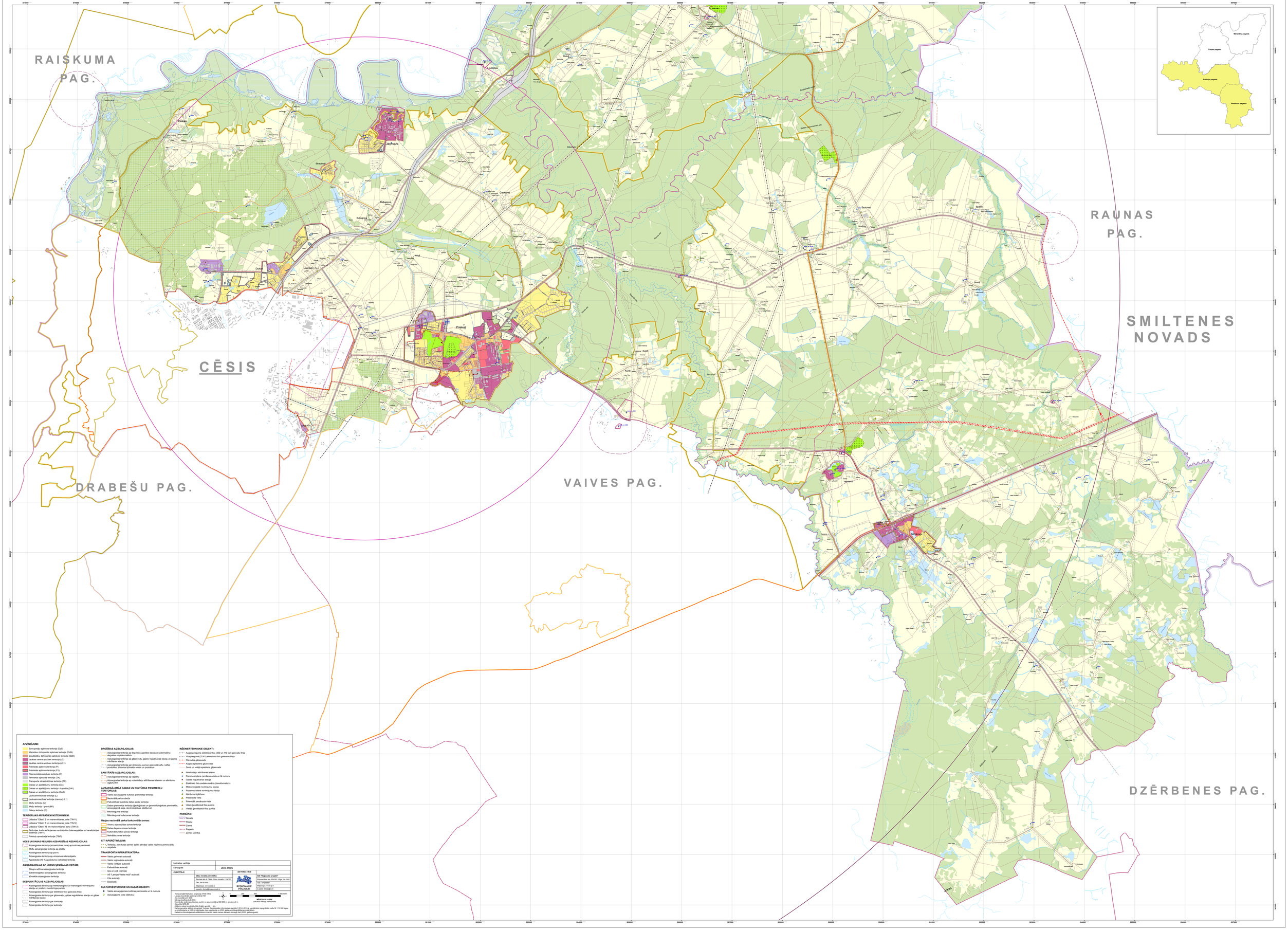
RAISKUMA PAG.
CĒSIS
DRABEŠU PAG.
VAIVES PAG.
RAUNAS PAG.
SMILTENES NOVADS
DZĒRBENES PAG.
Mārsnēnu pagasts
Liepas pagasts
Priekuļu pagasts
Veselavas pagasts
Jaunpiebalga
Strenči
Ērģemes
Inčukalns
Āraiši
Taurene
Vecpiebalga
Priekuļi
Veselava
Zaubes
Līgatne
Dukuri
Stalbe
Mālpils
Nītaure
Gaujiena
Zvārtava
Amata
Skujene
Zaļenieki
Drustuļi
Raiskums
Liepas
Cēsis
Vaives
Vecpiebalga
Dzērbene
Raunas
Smiltene
Palsmane
Seļa
Ilūkste
Gulbene
Lejasciems
Beļava
Litene
Jaunalūksne
Balvi
Rugāji
Baltinava
Viļaka
Šķilbēni
Malta
Dekšāre
Pededze
Lubāna
Izvalta
Madona
Sarkaņi
Barkava
Lazdona
Mētrienas
Aronas
Sētas
Jumurda
Praulienas
Vecumi
Taurene
Stāmeriena
Nītaures
Lielā Ķīšezera
Mālpils
Ķīšezers
Ērģemes
Alūksne
Ilūkste
Aizkraukle
Jēkabpils
Madona
Gulbene
Balvi
Rēzekne
Valmiera
Cēsis
Smiltene
Valka
Ventspils
Liepāja
Daugavpils
Jelgava
Jūrmala
Rīga
Ventspils
Liepāja
Daugavpils
Jelgava
Jūrmala
Rīga
Valmiera
Cēsis
Smiltene
Valka
Rēzekne
Madona
Gulbene
Balvi
Aizkraukle
Jēkabpils
Ilūkste
Alūksne
Ērģemes
Mālpils
Nītaure
Vecpiebalga
Zaubes
Līgatne
Dukuri
Stalbe
Amata
Skujene
Zaļenieki
Drustuļi
Raiskums
Liepas
Vaives
Vecpiebalga
Dzērbene
Raunas
Smiltene
Palsmane
Seļa
Ilūkste
Gulbene
Lejasciems
Beļava
Litene
Jaunalūksne
Balvi
Rugāji
Baltinava
Viļaka
Šķilbēni
Malta
Dekšāre
Pededze
Lubāna
Izvalta
Madona
Sarkaņi
Barkava
Lazdona
Mētrienas
Aronas
Sētas
Jumurda
Praulienas
Vecumi
Taurene
Stāmeriena
Nītaures
Lielā Ķīšezera
Mālpils
Ķīšezers
Ērģemes
Alūksne
Ilūkste
Aizkraukle
Jēkabpils
Madona
Gulbene
Balvi
Rēzekne
Valmiera
Cēsis
Smiltene
Valka
Ventspils
Liepāja
Daugavpils
Jelgava
Jūrmala
Rīga
APZĪMējUMI:
Savrupmāju apbūves teritorija (DzS)
Mazstāvu dzīvojamās apbūves teritorija (DzM)
Daudzstāvu dzīvojamās apbūves teritorija (DzD)
Jauktas centra apbūves teritorija (JC)
Jauktas centra apbūves teritorija (JC1)
Publiskās apbūves teritorija (P)
Publiskās apbūves teritorija (P1)
Rūpniecības apbūves teritorija (R)
Tehniskās apbūves teritorija (Tk)
Transporta infrastruktūras teritorija (TR)
Dabas un apstādījumu teritorija (DA)
Dabas un apstādījumu teritorija - kapsēta (DA1)
Dabas un apstādījumu teritorija (DA2)
Lauksaimniecības teritorija (L)
Lauksaimniecības teritorija (īsmaņu) (L1)
Mežu teritorija (M)
Mežu teritorija - jaunā (M1)
Ūdeņu teritorija (Ū)
TERITORIJAS AR ĪPAŠĀM NOTEIKUMIEM:
Lidlauka "Cēsis" 2 km manevrēšanas josla (TIN11)
Lidlauka "Cēsis" 3 km manevrēšanas josla (TIN12)
Lidlauka "Cēsis" 15 km manevrēšanas zona (TIN13)
Teritorija kuras ierīkojama centralizētas ūdensapgādes un kanalizācijas sistēma (TIN2)
Priekuļu apvedceļa teritorija (TIN7)
VIDES UN DABAS RESURSU AIZSARDZĪBAS AIZSARGJOSLAS:
Aizsargjosla teritorija (ainavtēlošas zona) ap kultūras pieminekļi
Mežu aizsargjosla teritorija ap ūdeņiem
Aizsargjosla teritorija ap purvu
Aizsargjosla teritorija ap vīksnēmes ūdensnoņēju
Applūstošā (10 %) applūduma varbūtības teritorija
AIZSARGJOSLAS AP ĪOŠĀS NĒMŠANAS VIETĀM:
Stingra režīma aizsargjosla teritorija
Bakteriológiskās aizsargjosla teritorija
Ķīmiskās aizsargjosla teritorija
EKSPLUATĀCIJAS AIZSARGJOSLAS:
Aizsargjosla teritorija ap meteoroloģiskām un hidroloģiskā novērojumu vietām un postiem, monitoringa punktu
Aizsargjosla teritorija ap elektriskā tīkla gaisvadu līniju
Aizsargjosla teritorija ap gāzesvadu, gāzes regulēšanas stacju un gāzes mērīšanas stacijām
Aizsargjosla teritorija ap dzelzceļu
Aizsargjosla teritorija ap autoceļu
DROŠĪBAS AIZSARGJOSLAS:
Aizsargjosla teritorija ap degošas uzpildes stacju un automātiru degošas uzpildes stacīju
Aizsargjosla teritorija ap gāzesvadu, gāzes regulēšanas stacju un gāzes mērīšanas stacijām
Aizsargjosla teritorija ap dzelzceļu, pa kura pārvadā ravu, rafānu produktus, tīstamas šķidrās vielas un produktus
SANITĀRĀS AIZSARGJOSLAS:
Aizsargjosla teritorija ap kapsēto
Aizsargjosla teritorija ap notekūdeņu attīrīšanas ietaisēm un atkritumu izgāztuvēm
AIZSARGĀJAMĀS DABAS UN KULTŪRAS PIEMINEKĻU TERITORIJAS:
Valsts aizsargājamā kultūras pieminekļa teritorija
Nacionālā parka robeža
Pašvaldības izveidota dabas parka teritorija
Aizsargājamā ainava (ainavtēlošas (ģeoloģiskas un ģeomorfoloģiskas pieminekļi, aizsargājamā ainava, dendroloģiskas vērtības)
Mikroliegumu teritorija
Mikroliegumu buferzonas teritorija
Gaujas nacionālā parka funkcionālās zonas:
Ainavu aizsardzības zonas teritorija
Dabas bagāma zonas teritorija
Kultūrvēsturiskās zonas teritorija
Netīrāšās zonas teritorija
CITI APGRŪTINĀJUMI:
Teritorija, zem kuras zemes dziļās atrodas valsts nozīmes zemes dzīļu resursi
TRANSPORTA INFRASTRUKTŪRA:
Valsts galvenais autoceļš
Valsts reģionālais autoceļš
Valsts vietējas autoceļš
Pašvaldības autoceļš
Ielu un ceļi (īsmaņu)
AS "Latvijas Valsts meži" autoceļš
Cita autoceļš
Dzelzceļš
KULTŪRVĒSTURISKIE UN DABAS OBJEKTI:
Valsts aizsargājamais kultūras pieminekļa un tā numurs
Aizsargājama koku (ābolkoku)
INŽENIERTEHNISKIE OBJEKTI:
Augstsprieguma elektriskā tīkla (330 un 110 kV) gaisvadu līnija
Vidsprieguma (20 kV) elektriskā tīkla gaisvadu līnija
Pārvades gāzesvads
Augstā spiediena gāzesvads
Zemā un vidējā spiediena gāzesvads
Notekūdeņu attīrīšanas ietaise
Pazemes izdedzu ņemšanas vieta un tā numurs
Gāzes regulēšanas stacija
Elektriskā tīkla sadales iekārta (transformators)
Meteoroloģiskā novērojumu stacija
Pazemes izdedzu novērojumu stacija
Akūmuru izgāztuve
Piesārņota vieta
Potenciāli piesārņota vieta
Valsts ģeodēziskā tīkla punkts
Vietējā ģeodēziskā tīkla punkts
ROBEŽAS:
Novada
Pagasta
Ciema
Pagasta
Zemes vienība
Izstrādes vadītāja
Kartogrāfs
Jānis Ozols
AVOTPRAŠĪBA
IZSTRĀDĀTĀJS
Cēsu novada pašvaldība
Raunas iela 4, Cēsis, Cēsu novads, LV-4101
Tālr.: 64161820
Mājaslapa: www.cesis.lv
e-pasts: dome@cesunovads.lv
SIA "Reģionālie projekti"
Rīgas iela 4a, Cēsis, Cēsu novads, LV-4101
Tālr.: 27130256
Mājaslapa: www.rp.lv
e-pasts: birojs@rp.lv
REGIONĀLIE PROJEKTI
Transverzālā Merkatora projekcija (TKS-1993)
Latvijas koordinātu sistēma (LKS-92 TM)
Augstumi Latvijas Normālā Vertikālajā Sistēmā (LAS-65 TM)
Mērogs kartiņām 1:5000
Izstrādāts ģeodēziskā punkta no sa nevērtēta 500-500 m, ekvidistanci 5 m
Elipsoīds GRS-80
Kartes izstrādāta Eiropas Savienības fondu finansētā projekta "Ainavu pārvaldības informācijas sperēķis" 2014.-2015.g. ietvaros kopsāņēmēju karte M 1:10 000 lapas un ortofotokarte ar 0,25 m izšķirtspēju, kas sagādāta no 2020. gada aerofotogrāfēšanas materiāliem.
Kartē ietverto informācijas daļu attēlošanai izmantotā Valsts zemes dienesta ortofoto karte (2020. gada augusts)
MĒROGS 1:10 000
1 200 metri
0
200
400
600
800