ELEKTROAPGĀDE

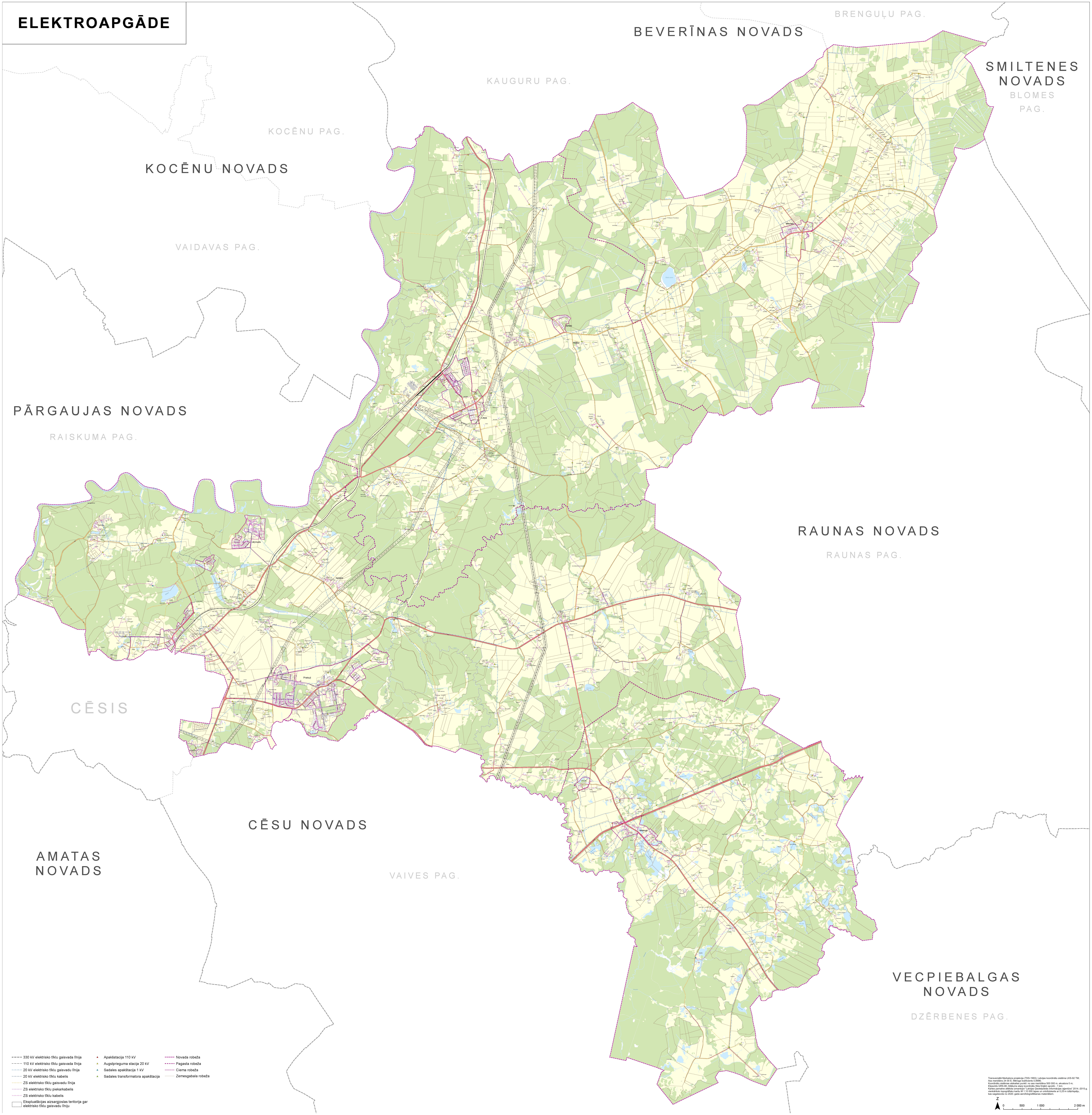
BEVERĪNAS NOVADS
BRENGUĻU PAG.
SMILTENES NOVADS
BLOMES PAG.
KAUGURU PAG.
KOCĒNU PAG.
KOCĒNU NOVADS
VAIDAVAS PAG.
PĀRGAUJAS NOVADS
RAISKUMA PAG.
RAUNAS NOVADS
RAUNAS PAG.
CĒSIS
CĒSU NOVADS
VAIVES PAG.
AMATAS NOVADS
VECPIEBALGAS NOVADS
DZĒRBENES PAG.
Mārsnēni
Sarkaņi
Liepa
Jāņmuiža
Straumēni
Garkalne
Dukuri
Priekuļi
Jaunrauna
Veselava
Bērzkrogs
Z
0
500
1 000
2 000 m

- 330 kV elektrisko tīklu gaisvada līnija
- 110 kV elektrisko tīklu gaisvada līnija
- 20 kV elektrisko tīklu gaisvadu līnija
- 20 kV elektrisko tīklu kabelis
- ZS elektrisko tīklu gaisvadu līnija
- ZS elektrisko tīklu piekarkabelis
- ZS elektrisko tīklu kabelis
- ☐ Ekspluatācijas aizsargjoslas teritorija gar elektrisko tīklu gaisvadu līniju

- ▲ Apakšstacija 110 kV
- ▲ Augstprieguma stacija 20 kV
- ▲ Sadales apakštacija 1 kV
- ▲ Sadales transformatora apakštacija

- Novada robeža
- Pagasta robeža
- Ciema robeža
- Zemesgabala robeža

Transversālā Merkatora projekcija (TKS-1993); Latvijas koordinātu sistēma LKS-92 TM;
Ass meridiāns 24 00 E; Mēroga koeficients 0,9996;
Koordinātu sistēmas atskaites punkti: no ass meridiāna 500 000 m, ekvatora 0 m;
Elipsoīds GRS-80; Attālums starp koordinātu tīkla līnijām apvidū - 1 km;
Kartes pamatne attēlota izmantojot "Latvijas Ģeotelpiskās informācijas aģentūra" 2014.-2015.g.
vienkāršoto topogrāfisko karšu M 1:10 000 lapas un ortofotokarte ar 0,25 m izšķirtspēju,
kas sagatavota no 2020. gada aerofotografēšanas materiāliem.