DERĪGO IZRAKTEŅU ATRADNES

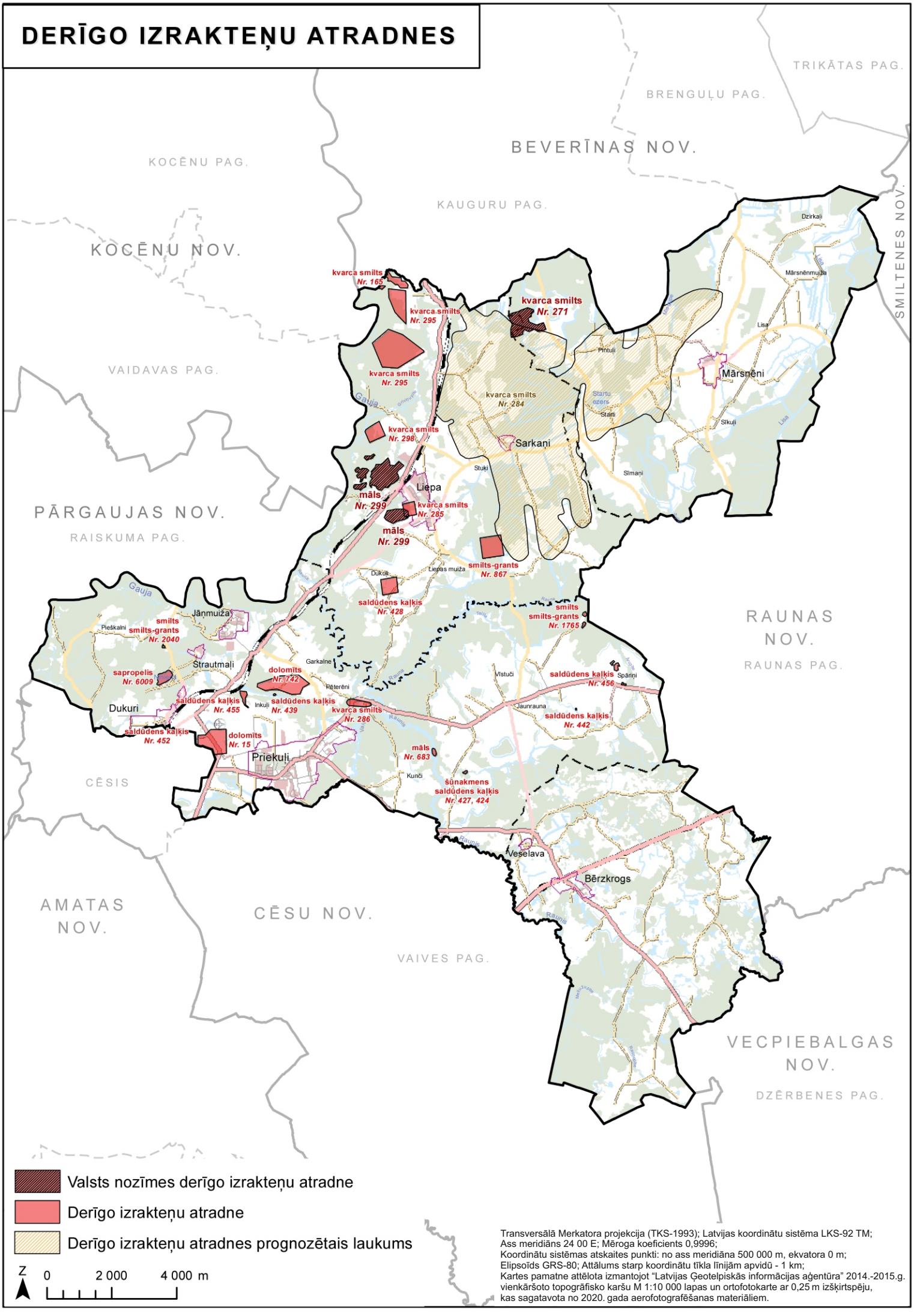

Transversālā Merkatora projekcija (TKS-1993); Latvijas koordinātu sistēma LKS-92 TM;
Ass meridiāns 24 00 E; Mēroga koeficients 0,9996;
Koordinātu sistēmas atskaites punkti: no ass meridiāna 500 000 m, ekvatora 0 m;
Elipsoīds GRS-80; Attālums starp koordinātu tīkla līnijām apvidū - 1 km;
Kartes pamatne attēlota izmantojot "Latvijas Ģeotelpiskās informācijas aģentūra" 2014.-2015.g. vienkāršoto topogrāfisko karšu M 1:10 000 lapas un ortofotokarte ar 0,25 m izšķirtspēju, kas sagatavota no 2020. gada aerofotografēšanas materiāliem.